सत्यमेव जयते

पंचायती राज

मुख्यमंत्री समृद्ध पंचायत राज अभियान

(अभियान कालावधी १७ सप्टेंबर २०२५ ते ३१ मार्च २०२६)

ग्रामपंचायत मुळशी खुर्द

ता. मुळशी, जि. पुणे – ४१२१०८

ISO : 9001:2015



मुख्यमंत्री समृद्ध पंचायत राज अभियान

जागर बदलाचा, समृद्ध महाराष्ट्राचा



अभियानाची प्रस्तावना

नियोजनबद्ध विकासाची आदर्श दिशा – मुळशी खुर्द

मुख्यमंत्री समृद्ध पंचायत राज अभियान हे ग्रामीण भागाच्या सर्वांगीण, शाश्वत आणि नियोजनबद्ध विकासासाठी राज्य शासनाने सुरू केलेले एक महत्त्वपूर्ण उपक्रम आहे. ग्रामपंचायती सक्षम, पारदर्शक आणि लोकाभिमुख बनाव्यात, तसेच पायाभूत सुविधा, शिक्षण, आरोग्य, स्वच्छता, डिजिटल सक्षमीकरण आणि पर्यावरण संवर्धन या सर्व क्षेत्रांत संतुलित प्रगती साधली जावी हा या अभियानाचा मुख्य उद्देश आहे.

या अभियानात मुळशी खुर्द ग्रामपंचायत सक्रिय सहभाग नोंदवत असून अभियानातील सर्व निकष आणि उद्दिष्टांनुसार विविध विकासात्मक उपक्रम प्रभावीपणे राबवत आहे. डिजिटल ग्रामपंचायत व्यवस्था, घराघर QR कोड प्रणाली, CCTV सुरक्षा, मोफत WiFi सुविधा, स्वच्छता व घनकचरा व्यवस्थापन, पर्यावरणपूरक वृक्षारोपण, सामाजिक बांधिलकीचे उपक्रम आणि पारदर्शक प्रशासन या माध्यमातून मुळशी खुर्दने अभियानाच्या तत्त्वांना प्रत्यक्ष कृतीत उतरवले आहे. लोकसहभाग आणि उत्तरदायित्व यांच्या बळावर ग्रामपंचायत समृद्ध, सक्षम आणि आदर्श गाव घडविण्याच्या दिशेने सातत्याने प्रयत्नशील आहे.

मुख्यमंत्री समृद्ध पंचायत राज अभियानाच्या माध्यमातून मुळशी खुर्द ग्रामपंचायत केवळ सहभागी नसून आदर्श अंमलबजावणी करणारी ग्रामपंचायत म्हणून स्वतःची ओळख निर्माण करत आहे.

मुख्यमंत्री समृद्ध पंचायतराज अभियान 2025 ची सुरुवात

ग्रामपंचायत मुळशी खुर्द

दिनांक १७ सप्टेंबर २०२५ रोजी मुळशी खुर्द येथे ग्रामसभेच्या माध्यमातून मुख्यमंत्री समृद्ध पंचायत राज अभियानाची अधिकृत सुरुवात करण्यात आली.
त्या दिवशी ग्रामस्थांच्या सक्रिय सहभागातून विविध विकासविषयक चर्चासत्रे व उपक्रम पार पडले.
त्या सहभागात्मक चर्चांचे व उपक्रमांचे हे छायाचित्र









1.1 लोकाभिमुख प्रशासन

नागरिकांना केंद्रस्थानी ठेवून, पारदर्शक, जलद आणि उत्तरदायी सेवा पुरवणारी शासकीय यंत्रणा होय. याद्वारे सातबारा, जन्म-मृत्यू दाखले, आणि विविध दाखले 'आपलेसरकार' सेवा केंद्र/ऑनलाइन द्वारे

घरपोच, तक्रार निवारण करून प्रशासन सर्वसामान्यांच्या दारात पोहोचवले जाते, ज्यामुळे सेवा मिळवणे अधिक सुलभ आणि विश्वासार्ह होते. तसेच ग्रामपंचायत मुळशी खुर्द **https://mulshikhurd.digitalgp.in_** यावेबसाईटच्या माध्यमातून ऑनलाइन सेवा पुरविते.

1.2 नागरी सेवा सुविधा केंद्र (CSC)





1.3 तक्रार पेटी व्यवस्था



1.4 डिजिटल ग्रामपंचायत – मुळशी खुर्द

डिजिटल ग्रामपंचायत – मुळशी खुर्द
ग्रामपंचायतची स्वत:ची **अधिकृत वेबसाइट** उपलब्ध असून, ग्रामस्थांना सर्व सेवा एका ठिकाणी, सुलभ व पारदर्शक पद्धतीने मिळत आहेत.

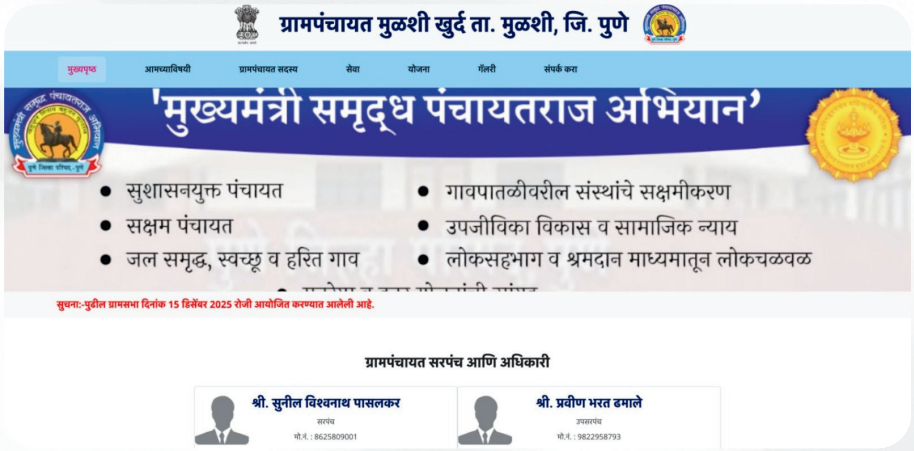

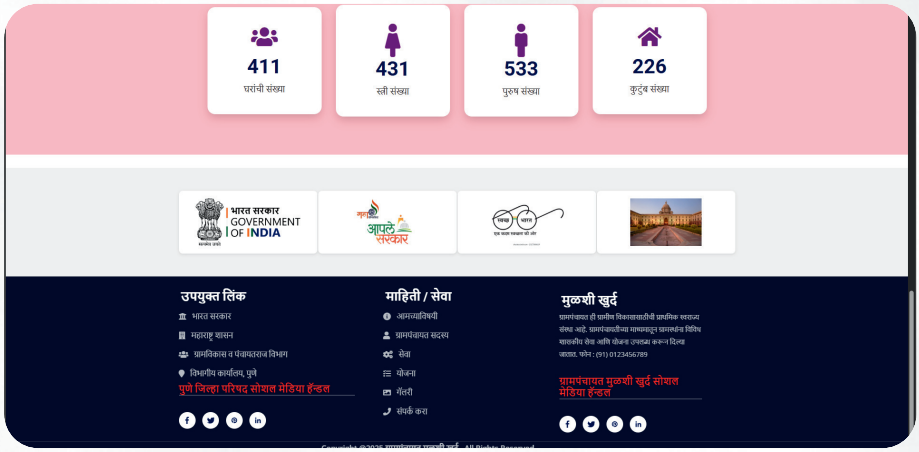

डिजिटल ग्रामपंचायत – मुळशी खुर्द



1.5 शाळा व सार्वजनिक ठिकाणी पूर्णतः कार्यान्वित CCTV व्यवस्था

मुळशी खुर्द गावातील सर्व शाळा, महाविद्यालये, ग्रामपंचायत कार्यालय तसेच प्रमुख चौक व मुख्य रस्ते आधीच CCTV कॅमेऱ्यांनी पूर्णतः सुसज्ज व कार्यान्वित असून, गावाची सुरक्षितता अधिक मजबूत करण्यात आली आहे.













शाळा व सार्वजनिक ठिकाणी पूर्णतः कार्यान्वित CCTV व्यवस्था







मुळशी खुर्द ग्रामपंचायत – मूलभूत माहिती

अ.क्र.	तपशील	माहिती
१	ग्रामपंचायत स्थापना	१५ ऑगस्ट १९९३
२	ग्रामपंचायतीचे नाव	मुळशी खुर्द
३	समाविष्ट गावे	मुळशी खुर्द
४	सन २०११ ची लोकसंख्या	९६४
५	जाती जमाती	१५४
६	इतर	८१०
७	वॉर्ड संख्या	३
८	ग्रामपंचायत सदस्य संख्या	८
९	सरपंचाचे नाव	सुनील विश्वनाथ पासलकर
१०	उपसरपंच नाव	दीपक तुकाराम कानगुडे
११	ग्रामविकास अधिकारी नाव	अमोल प्रकाश कोळी
१२	ग्रामविकास अधिकारी रुजू दिनांक	१ ऑक्टोबर २०२५
१३	तलाठी नाव	राहुल हगवणे
१४	कुटुंब संख्या	१९५
१५	प्राथमिक शाळा संख्या	३
१६	अंगणवाडी	२
१७	प्राथमिक आरोग्य उपकेंद्र	१
१८	पाणीपुरवठा योजना	भारत निर्माण पेय जल योजना जल जीवन मिशन योजना
१९	कचरा व्यवस्थापन	

1.10 आयुष्यमान भारत
LIST TO BE ADDED NEXT









ग्रामपंचायत मुळशी खुर्द

1.12 दिव्यांग ओळखपत्र



दिव्यांग ओळखपत्र
ADD LIST NEXT











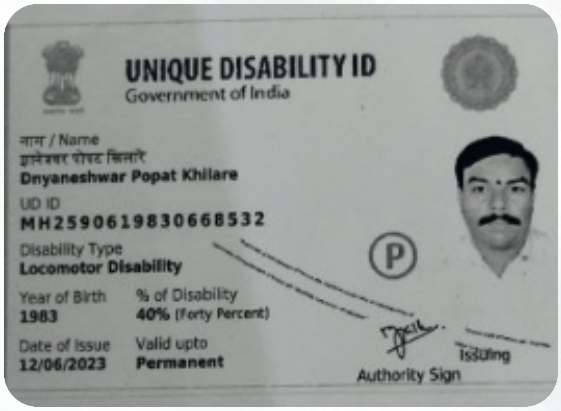

ISO 9001:2015 प्रमाणित ग्रामपंचायत



QRO
QUALITY RESEARCH ORGANIZATION

Certificate of Registration

This is to certify that

GRAMPANCHAYAT MULSHI KHURD

AT MULSHI KH TAL :- MULSHI DIST PUNE MAHARASHTRA 412108 INDIA

has been independently assessed by QRO
and is compliant with the requirement of:

ISO 9001:2015

Quality Management System

For the following scope of activities:

PROVISION OF SOCIAL SERVICES SUCH AS VILLAGE DEVELOPMENT, HEALTH, WATER CONSERVATION, DRAINAGE CLEANING, ROAD DEVELOPMENT, ENVIRONMENT AND EDUCATION DEVELOPMENT

Date of Certification: 19th September 2025
1st Surveillance Audit Due: 18th September 2026
2nd Surveillance Audit Due: 18th September 2027
Certificate Expiry: 18th September 2028

Certificate Number: 3050250919101Q

EGAC
CAB # 011905
IAF
MEMBER OF MULTILATERAL RECOGNITION ARRANGEMENT

Head of Certification

Validity of this certificate is subject to annual surveillance audits to be done successfully on or before 365 days from date of the audit.
(In case surveillance audit is not allowed to be conducted; this certificate shall be suspended / withdrawn).
The Validity of this certificate can be verified at www.qrocert.org
This certificate of registration remains the property of QRO Certification LLP, and shall be returned immediately upon request.

India Office : QRO Certification LLP
142, IInd Floor, Avtar Enclave, Near Paschim Vihar West Metro Station, Delhi-110063, (INDIA)
Website : www.qrocert.org, E-mail : info@qrocert.org

सभांचे आयोजन







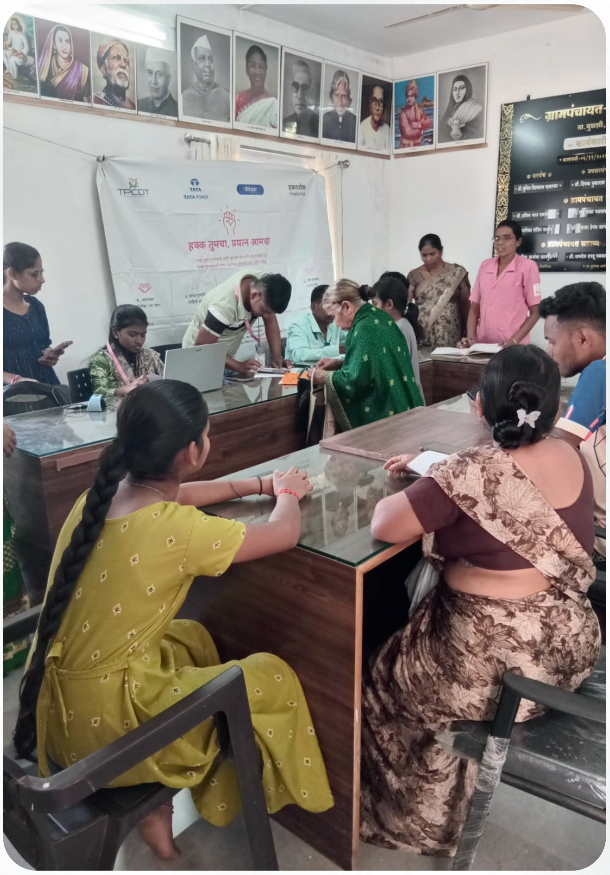



सक्षम पंचायत

2.1 QR कोडद्वारे डिजिटल कर संकलन व्यवस्था ग्रामपंचायत मुळशी खुर्द









3.1 पाण्याचा ताळेबंद

ग्रामपंचायत मुळशी खुर्द ता.मुळशी जि.पुणे

पाण्याचा ताळेबंद

१ पाण्याचा उपलब्धतेचा अंदाज (जमा)

१.१ पडलेला पावसाचे पाणी -क्षेत्र हेक्टर X पाऊस मी.मी./ १०००

५७२ X ४६३ मी.मी./१०००

२६४.७०६३६ कोटी लिटर पाणी

१.२ पाणी विभाजन

वाहून जाणारे पाणी	३५%	९२.६४७२२६ कोटी लिटर
बाष्पीभवन झालेले पाणी	२०%	५२.९४१२७२ कोटी लिटर
जमिनीत मुरलेले पाणी	३०%	७९.४११९०८ कोटी लिटर
भुजल	१५%	३९.७०५९५४ कोटी लिटर
एकूण	१००%	

१.३ जमिनीवर अडविलेले पाणी

सरचना	संख्या	साठवण क्षमता	एकूण साठवण क्षमता
पाझर तलाव	३	१० कोटी लिटर	३०
सिमेंट बंधारे	७	१ कोटी लिटर	७
नाला बांध	८	१.५ कोटी लिटर	१२
शेततळे	१०	०.०५ कोटी लिटर	०.५
			एकूण-४९.५ कोटी लिटर

१.४ उपलब्ध पाणी

एकूण पावसाचे पाणी -वाहून जाणारे पाणी -बाष्पीभवन झालेले पाणी +अडविलेले पाणी

एकूण उपलब्ध पाणी १६८.६१७८६२ कोटी लिटर

२ पाण्याची गरज (खर्च)

२.१ लोकांकरिता पिणेसाठी व वापरासाठी लागणारे पाणी

लोकसंख्या X प्रति मानसी ४० लि X ३६५ दिवस /१०००००००

७८८ X ४० लि X ३६५ दिवस /१०००००००

एकूण १ कोटी लिटर पाणी

२.२ जनावरांकरीता पिण्यासाठी व वापरासाठी पाणी

जनावरांची संख्या X ४० लि X ३६५ दिवस /१०००००००

७३८ X ४० लि X ३६५ दिवस /१०००००००

एकूण जनावरासाठी लागणारे पाणी १ कोटी लिटर

२.३ शेतीसाठी लागणारे पाणी लागवड खालील क्षेत्र १४४६.७१ हे.

पिके	क्षेत्र	प्रति हे.पाण्याची गरज	एकूण लागणारे पाणी
भात	३०० हे.	०.५५	१६५
भाजीपाला	१०० हे.	०.६०	६०
ऊस	१० हे.	२.००	२०
			एकूण -२४५

२.४ उद्योग धंदयासाठी लागणारे पाणी

बांधकामे - १ कोटी लिटर

इतर उद्योग - १ कोटी लिटर

एकूण २ कोटी

पाण्याची एकूण गरज

मानवी + पशुधन + शेती + उद्योग = एकूण

१ +१ + २४५ +२ = २४९ कोटी लिटर

३ पाण्याचा ताळेबंद

उपलब्ध पाणी (जमा) - पाण्याची गरज (खर्च) = कोटी लिटर पाण्याचा तुटवडा

१६८.६१७८६२ -२४९ = -८१

मानवी गरज + जनावरांची संख्या = -८१ कोटी एवढे पाणी पुढील वर्षी पाऊस न पडण्याची शक्यता धरुन शिल्लक.

3.2 संपुर्ण मुळशी खुर्द गावात वॉटर ATM सुविधा

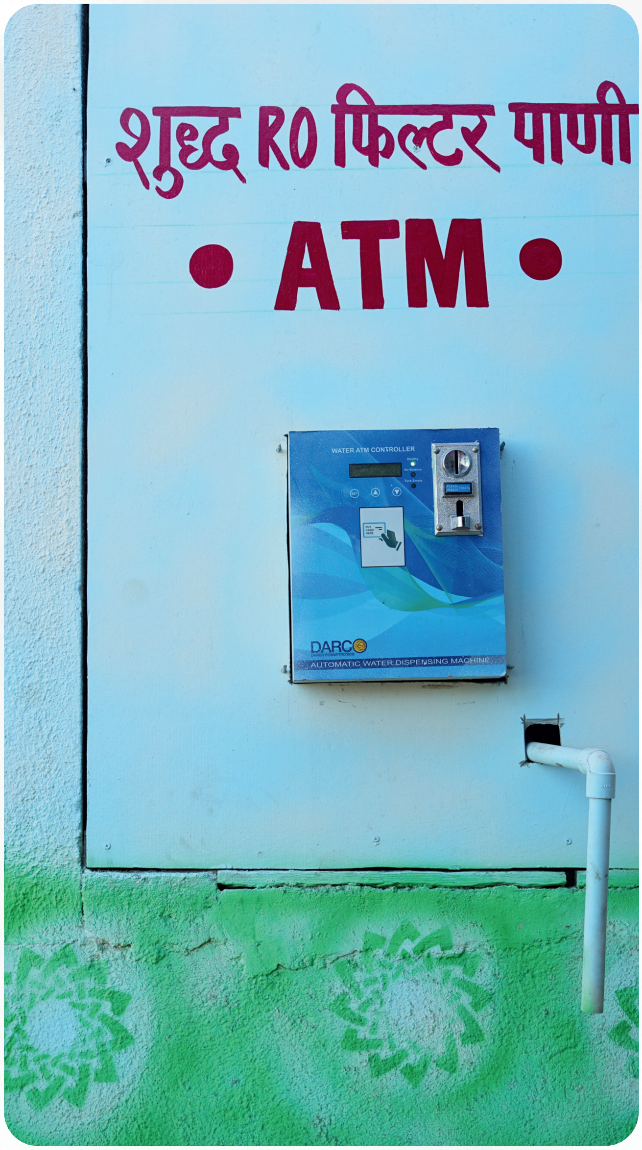



3.4 पिण्याच्या पाण्याची स्त्रोत बळकटीकरण

पाणी शुद्धीकरण प्रकल्प (Water Plant) & रेन वॉटर हार्वेस्टिंग





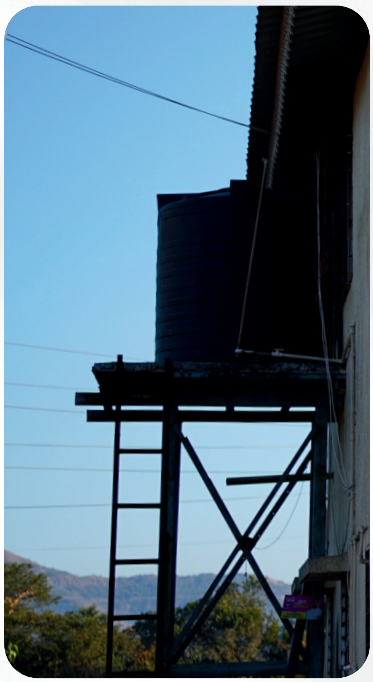

3.6 सूक्ष्म सिंचन







3.7 सौर दिवे व हरित ऊर्जा उपक्रम

संपूर्ण ग्रामपंचायत कार्यालय सौरऊर्जेवर आधारित असून जिल्हा परिषद शाळा, सार्वजनिक पथदिवे , गावात स्वच्छ व शाश्वत ऊर्जा वापरला जात आहे.









सौर दिवे व हरित ऊर्जा उपक्रम

संपूर्ण ग्रामपंचायत कार्यालय सौरऊर्जेवर आधारित असून जिल्हा परिषद शाळा, सार्वजनिक पथदिवे , गावात स्वच्छ व शाश्वत ऊर्जा वापरला जात आहे.





सौर दिवे व हरित ऊर्जा उपक्रम

संपूर्ण ग्रामपंचायत कार्यालय सौरऊर्जेवर आधारित असून जिल्हा परिषद शाळा, सार्वजनिक पथदिवे , गावात स्वच्छ व शाश्वत ऊर्जा वापरला जात आहे.





3.8 वृक्षारोपण (प्रवेशद्वार / स्मशानभूमी / शाळा – फळझाडे)











वृक्ष लागवड


Mulshi, Maharashtra, India
Fgx7+xhr, Mulshi, Maharashtra 412108, Ind
Lat 18.499743° Long 73.513436°
Monday, 15/12/2025 01:41 PM GMT +05:30
Google







3.9 स्वच्छता मोहीम (क्लीनअप ड्राईव्ह)











3.10 प्लास्टिक बंदी


STOP!
PLASTIC USE
प्लास्टिक बंदी
कापडी पिशवी घरोघरी,
पर्यावरणाचे रक्षण करी.
ग्रामपंचायत हद्दीमध्ये प्लास्टिक कचरा टाकू नये.
आढळल्यास दंडात्मक कारवाई केली जाईल.
ग्रामपंचायत मुळशी खुर्द

3.11 घराघरातून कचरा संकलन – घंटागाडीद्वारे नियमित स्वच्छता सेवा







ग्रामपंचायत मुळशी खुर्द

4.2) निर्मल शोषखड्डा







3.12 मुळशी ग्रामपंचायतीत उभारलेला शोषखड्डा







जलतारा कामे & शेती विकास
नवीन विहीर, शेततळे, शोषखड्डे



शेतीपूरक कामे
गोठा, कुक्कुटपालन किंवा शेळीपालन शेड उभारणे



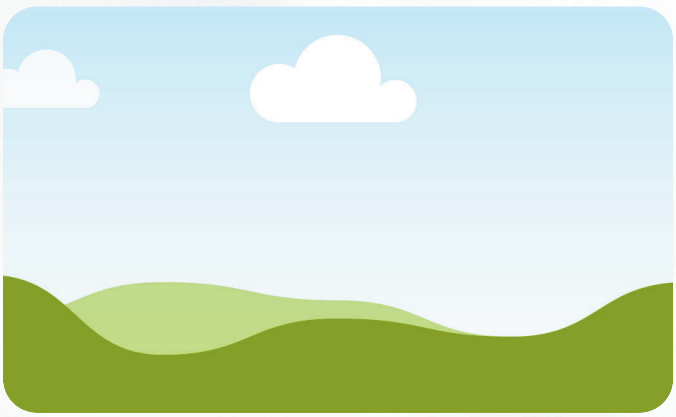

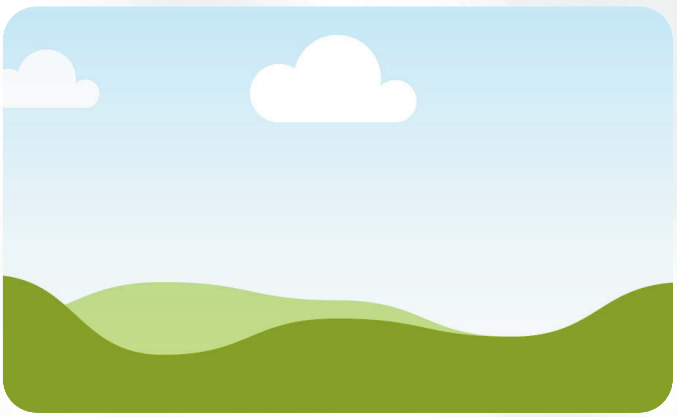

4.4 प्राण्यांसाठी खोडा



4.5 घरकुल अभिसरण

LIST TO BE ADDED NEXT



5.1.1 गावपातळीवरील संस्था सक्षमीकरण ग्रामपंचायत कार्यालय & सुसज्ज इमारत







गावपातळीवरील संस्था सक्षमीकरण
सुसज्ज ग्रामपंचायत कार्यालय









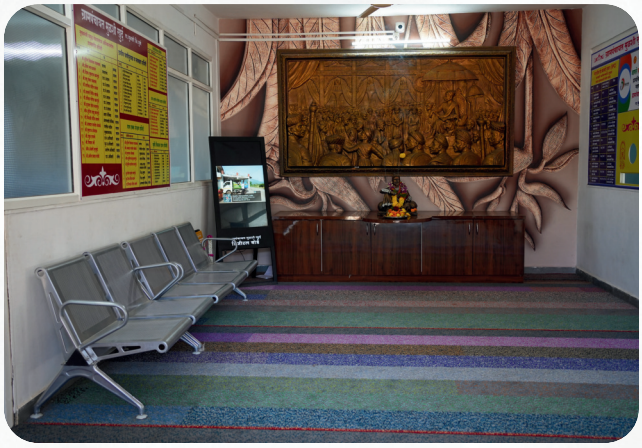

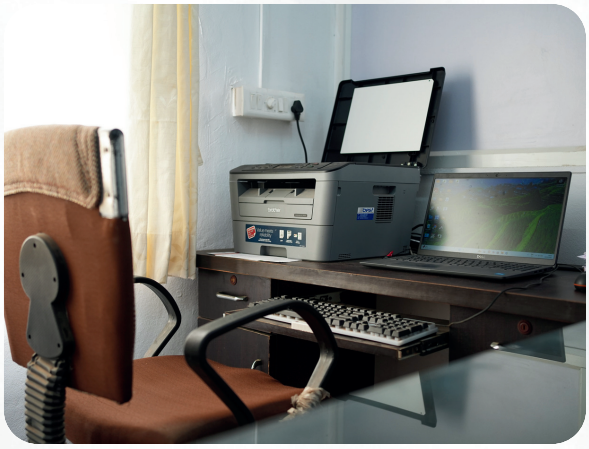

सुसज्ज ग्रामपंचायत कार्यालय







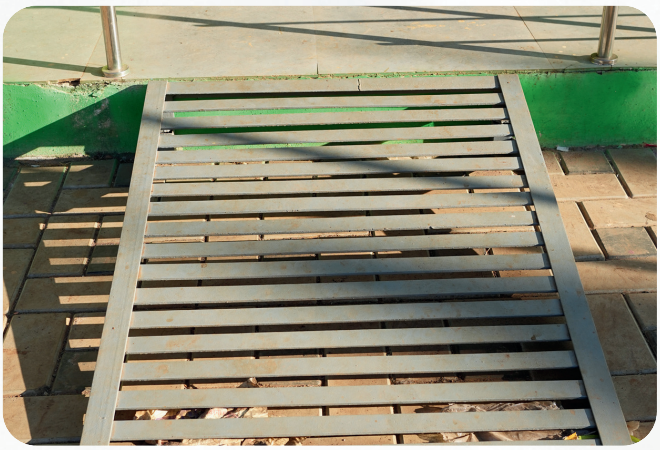



ग्रामस्थांच्या सोयीसाठी ग्रामपंचायत इमारतीत कार्यरत तीन स्वतंत्र सेवा कार्यालये







2) सरपंच स्वतंत्र बैठक फोटो



3) पिण्याचे पाणी फोटो


पिण्याचे पाणी
aqua
clear solution
SUPER Jal
WATER PURIFIER
UV
(ULTRAVIOLET)
NEXT
GENERATION
REGISTERED
ISO
9001:2015

4. ग्रामपंचायत कार्यालयातील सूचना फलक





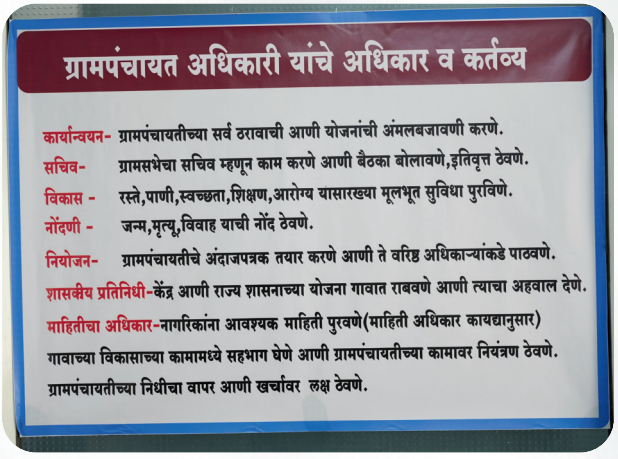

ग्रामपंचायत सूचना व माहिती फलक











5. मुळशी येथील अभ्यासिका व ग्रंथालय विद्यार्थ्यांसाठी अभ्यास व स्पर्धा परीक्षेची सुविधा





5. डिजिटल ग्रामपंचायत – मुळशी खुर्द











5.2 जिल्हा परिषद शाळा व अंगणवाडी – स्वच्छ, सुसज्ज व सुरक्षित शैक्षणिक केंद्रे













5.2 जिल्हा परिषद शाळा व अंगणवाडी – स्वच्छ, सुसज्ज व सुरक्षित शैक्षणिक केंद्रे







5.2.2 जिल्हा परिषद शाळा व अंगणवाडी – स्वच्छ, सुसज्ज व सुरक्षित शैक्षणिक केंद्रे





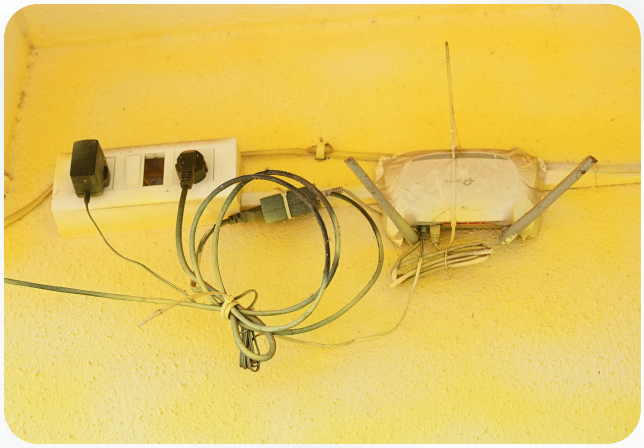



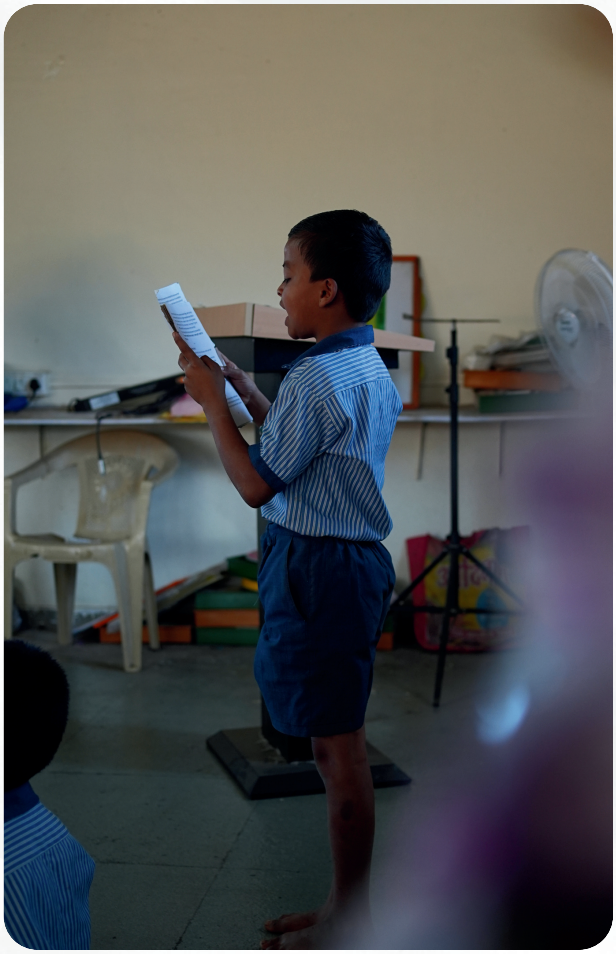

5.2.3 पिण्याच्या पाण्याची सुविधा करणे





5.2.4 स्वतंत्र स्वच्छतागृह सुविधा



5.2.5 बोलक्या भिंती : संदेश देणाऱ्या भिंती





5.2.6 बोलक्या भिंती : संदेश देणाऱ्या भिंती







ग्रामपंचायत मुळशी खुर्द

5.2.6 बोलक्या भिंती : संदेश देणाऱ्या भिंती











4.4 प्राण्यांसाठी खोडा



CSR फंडातून शाळा विकास व बांधकाम





5.5 मुळशी ग्रामपंचायतीची स्मशानभूमी











आरोग्य सुविधा


पुणे जिल्हा परिषद, पुणे.
आयुष्मान आरोग्य मंदिर
आरोग्य परम धनम
मुळशी खुर्द.
ता.मुळशी,जि.पुणे.
आयुष्यमान भारत
आरोग्यवर्धिनी केंद्र
मुळशी खुर्द






आरोग्य सेवा आपल्या दारी


निरोगी राहणे ही एक सवय आहे
ती अंगीकारा!
आता प्रत्येक गावामध्ये असेल
डॉक्टरांमार्फत समुपदेशनाची सुविधा
आरोग्य सेवा आपल्या दारी

5.6 मुळशी ग्रामपंचायत जिम व ओपन जिम सर्वांसाठी आरोग्य व तंदुरुस्ती







5.7 ग्रामपंचायतीतील स्वच्छ व सुंदर मंदिर









सुशोभीकरण &पायाभूत सुविधा













6.1 उपजीविका विकास घरकुल योजना

LIST TO BE ADDED NEXT



6.2 महिला बचत गट उपजीविका विकास व सामाजिक न्याय







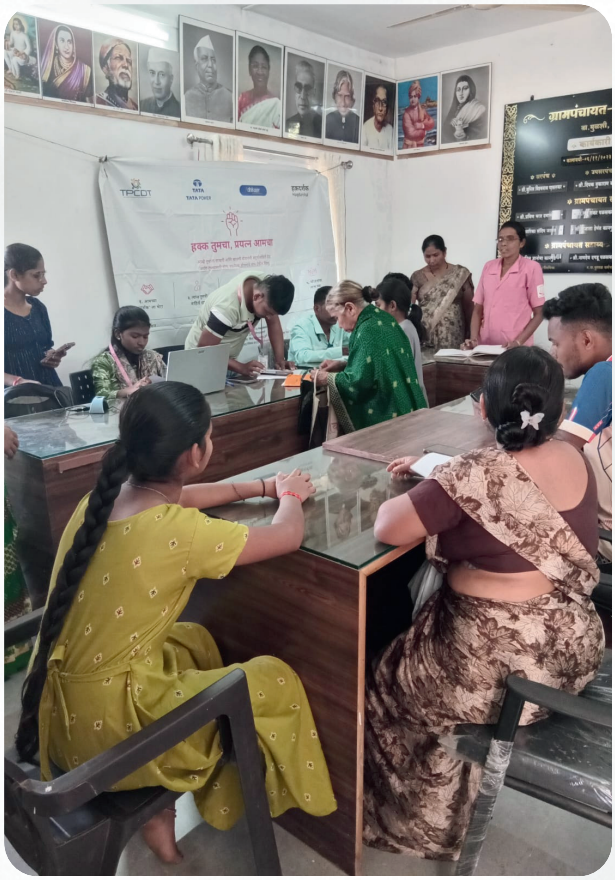



लखपती दिदी









ॲनिमिया मुक्त गाव


GPS Map Camera
Mulshi, Maharashtra, India
Fgx7+xhr, Mulshi, Maharashtra 412108, India
Lat 18.499588° Long 73.513434°
Monday, 22/12/2025 12:27 PM GMT +05:30
Google


GPS Map Camera
Mulshi, Maharashtra, India
Fgx7+xhr, Mulshi, Maharashtra 412108, India
Lat 18.499566° Long 73.513462°
Monday, 22/12/2025 12:27 PM GMT +05:30
Google

महिला उत्पादक संस्था





7.1 साप्ताहिक श्रमदान













7.2 ग्रामपंचायतीतील सिमेंट कॉंक्रिट रस्ते













नाविन्यपूर्ण उपक्रम











पंचायती राज

सत्यमेव जयते

ज्येष्ठ नागरिकांसाठी विरंगुळा केंद्र











मुख्यमंत्री समृद्ध पंचायतराज अभियान अंतर्गत राबविलेले उपक्रम









धन्यवाद!

या अभियानाच्या यशस्वी अंमलबजावणीसाठी मोलाचे योगदान देणाऱ्या सर्व ग्रामस्थ, अधिकारी, कर्मचारी तसेच या उपक्रमात प्रत्यक्ष व अप्रत्यक्ष सहभागी झालेल्या प्रत्येक घटकाचे मुळशी खुर्द ग्रामपंचायततर्फे मनःपूर्वक आभार.

एकत्र येऊन...
स्वच्छ, सुरक्षित, डिजिटल व समृद्ध मुळशी घडवूया.

